ZMIANA STUDIUM UWARUNKOWAŃ I KIERUNKÓW ZAGOSPODAROWANIA PRZESTRZENNEGO GMINY MASŁOWICE
KIERUNKI I POLITYKA 1:25000

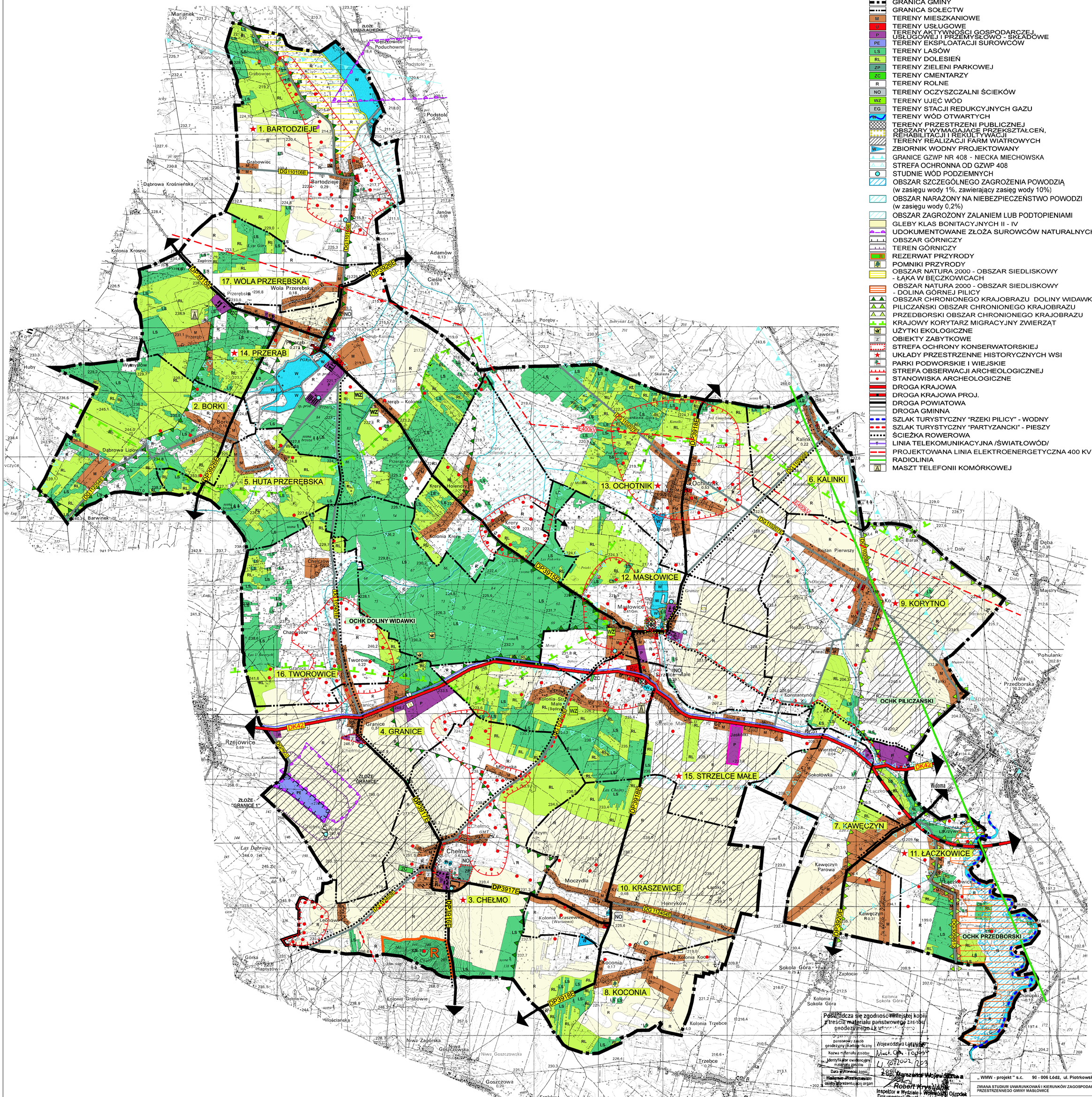

OBJAŚNIENIA OZNACZEŃ:

- GRANICE TERENU OBJĘTEGO ZMIANĄ STUDIUM ZAINICJOWANĄ UCHWAŁĄ NR IX/37/2015 RADY GMINY MASŁOWICE Z DNIA 26 VI 2015 R.
- GRANICA GMINY
- GRANICA SOŁECTW
- M — TERENY MIESZKANIOWE
- U — TERENY USŁUGOWE
- P — TERENY AKTYWNOŚCI GOSPODARCZEJ, USŁUGOWEJ I PRZEMYSŁOWO - SKŁADOWE
- PE — TERENY EKSPLOATACJI SUROWCÓW
- LS — TERENY LASÓW
- RL — TERENY DOLESIEŃ
- ZP — TERENY ZIELENI PARKOWEJ
- ZC — TERENY CMENTARZY
- R — TERENY ROLNE
- NO — TERENY OCZYSZCZALNI ŚCIEKÓW
- WZ — TERENY UJĘĆ WÓD
- EG — TERENY STACJI REDUKCYJNYCH GAZU
- W — TERENY WÓD OTWARTYCH
- TERENY PRZESTRZENI PUBLICZNEJ
- OBSZARY WYMAGAJĄCE PRZEKSZTAŁCEŃ, REHABILITACJI I REKULTYWACJI
- TERENY REALIZACJI FARM WIATROWYCH
- ZBIORNIK WODNY PROJEKTOWANY
- GRANICE GZWP NR 408 - NIECKA MIECHOWSKA
- STREFA OCHRONNA OD GZWP 408
- STUDNIE WÓD PODZIEMNYCH
- OBSZAR SZCZEGÓLNEGO ZAGROŻENIA POWODZIĄ (w zasięgu wody 1%, zawierający zasięg wody 10%)
- OBSZAR NARAŻONY NA NIEBEZPIECZEŃSTWO POWODZI (w zasięgu wody 0,2%)
- OBSZAR ZAGROŻONY ZALANIEM LUB PODTOPIENIAMI
- GLEBY KLAS BONITACYJNYCH II - IV
- UDOKUMENTOWANE ZŁOŻA SUROWCÓW NATURALNYCH
- OBSZAR GÓRNICZY
- TEREN GÓRNICZY
- REZERWAT PRZYRODY
- POMNIKI PRZYRODY
- OBSZAR NATURA 2000 - OBSZAR SIEDLISKOWY - ŁĄKA W BĘCZKOWICACH
- OBSZAR NATURA 2000 - OBSZAR SIEDLISKOWY - DOLINA GÓRNEJ PILICY
- OBSZAR CHRONIONEGO KRAJOBRAZU DOLINY WIDAWKI
- PILICZAŃSKI OBSZAR CHRONIONEGO KRAJOBRAZU
- PRZEDBORSKI OBSZAR CHRONIONEGO KRAJOBRAZU
- KRAJOWY KORYTARZ MIGRACYJNY ZWIERZĄT
- UŻYTKI EKOLOGICZNE
- OBIEKTY ZABYTKOWE
- STREFA OCHRONY KONSERWATORSKIEJ
- UKŁADY PRZESTRZENNE HISTORYCZNYCH WSI
- PARKI PODWORSKIE I WIEJSKIE
- STREFA OBSERWACJI ARCHEOLOGICZNEJ
- STANOWISKA ARCHEOLOGICZNE
- DROGA KRAJOWA
- DROGA KRAJOWA PROJ.
- DROGA POWIATOWA
- DROGA GMINNA
- SZLAK TURYSTYCZNY "RZEKI PILICY" - WODNY
- SZLAK TURYSTYCZNY "PARTYZANCKI" - PIESZY
- ŚCIEŻKA ROWEROWA
- LINIA TELEKOMUNIKACYJNA /ŚWIATŁOWÓD/
- PROJEKTOWANA LINIA ELEKTROENERGETYCZNA 400 KV
- RADIOLINIA
- MASZT TELEFONII KOMÓRKOWEJ

Poświadcza się zgodność niniejszej kopii z treścią materiału państwowego zasobu geodezyjnego i kartograficznego

Organ prowadzący państwowy zasób geodezyjny i kartograficzny	Województwo Łódzkie
Nazwa materiału zasobu	Miast. Opis Topo.
Identyfikator ewidencyjny materiału zasobu	U.7042002.203
Data wykonania kopii	2016
Nazwa/imię i nazwisko osoby prezentującej organ	z upoważnienia Marszałka Województwa Robert Krysiak Inspektor w Wydziale I - Wojewódzki Ośrodek Dokumentacji Geodezyjno-Kartograficznej w Departamencie Geodezji i Kartografii

„ WMW - projekt " s.c. 90 - 006 Łódź, ul. Piotrkowska 116 m 49

ZMIANA STUDIUM UWARUNKOWAŃ I KIERUNKÓW ZAGOSPODAROWANIA PRZESTRZENNEGO GMINY MASŁOWICE

KIERUNKI I POLITYKA

AUTOR: cr inż.arch. D. MIROWSKA - WALAS
Upr. do plan. przestrz. 1098/90

mgr D. KIEDRZYŃSKI
mgr M. JĘDRASZCZYK (do grudnia 2015 r.)

DATA: LISTOPAD 2015 R.

SKALA: 1:25000