GEO MAP Spółka Cywilna
Andrzej Klimczak
Marek Osumek
97-500 Radomsko, Warszyca 17
tel./fax 44 685 00 80

Mapa do celów projektowych

Układ współrzędnych prostokątnych płaskich 2000

Układ wysokościowy Kronsztadt 86

Skala 1 : 500

Województwo: łódzkie
Powiat: radomszczański
Gmina: 101210_2 Masłowice
Obręb: 0010– 10 Korytno
Działka nr: 723, 1139

L. ks. rob. 9/2020

Data opracowania mapy: 20.01.2020 r.
Ksiąg Wieczystych nie badano
Identyfikator zgłoszenia: OD.6640.78.2020
Sekcja 7.148.10.05.3.4, 7.148.10.10.1.1,
7.148.10.10.1.2, 7.148.10.10.1.3,
7.148.10.10.1.1, 7.148.10.10.1.2,
7.148.10.10.1.3, 7.148.10.10.1.4,
7.148.10.10.3.1, 7.148.10.10.3.2,
7.148.10.10.3.3, 7.148.10.10.3.4

Szkic orientacji

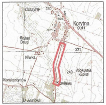
Olszyny
230
Korytno
0,41
Rejtan Drugi
231
Niwka
240
Kokosia Góra
Konstantynów
U Jeziora

Skala 1 : 50 000

Kolorem różowym oznaczono faktyczne użytkowanie oraz użytki gruntowe nie ujawnione w bazie danych ewidencji gruntów i budynków

Kolorem czerwonym zaznaczono punkty osnowy geodezyjnej, które podlegają ochronie. Zgodnie z art. 48 pkt 3 ustawy z dnia 17 maja 1989 r. Prawo geodezyjne i kartograficzne (Dz.U.2017.2101 j.t. ze zm), kto (...) niszczy uszkadza i przemieszcza znaki geodezyjne (...) podlega karze grzywny.

Mapę wykonano na podstawie pomiaru uzupełniającego wykonanego w 2020 roku przez spółkę cywilną "Geomap"
ul. Warszyca 17, 97–500 Radomsko
tel. (044) 685–00–80

Mapę wykonał geodeta uprawniony:
mgr inż. Marek Osumek, nr upr. 10374

GEODETA
mgr inż. Marek Osumek
nr upr. 10374
97-500 Radomsko, ul. Kwiatowa 4

Poświadczam, że niniejszy dokument został opracowany w wyniku prac geodezyjnych i kartograficznych, których rezultaty zawiera operat techniczny wpisany do ewidencji materiałów państwowego zasobu geodezyjnego i kartograficznego w Powiatowym Ośrodku Dokumentacji Geodezyjnej i Kartograficznej w Radomsku.

P.1012.2020.362
/identyfikator ewidencyjny materiału zasobu operatu technicznego/

Data wpisania operatu technicznego do ewidencji materiałów zasobu: 05.04.2020

Imię, nazwisko, numer uprawnień i podpis geodety uprawnionego:

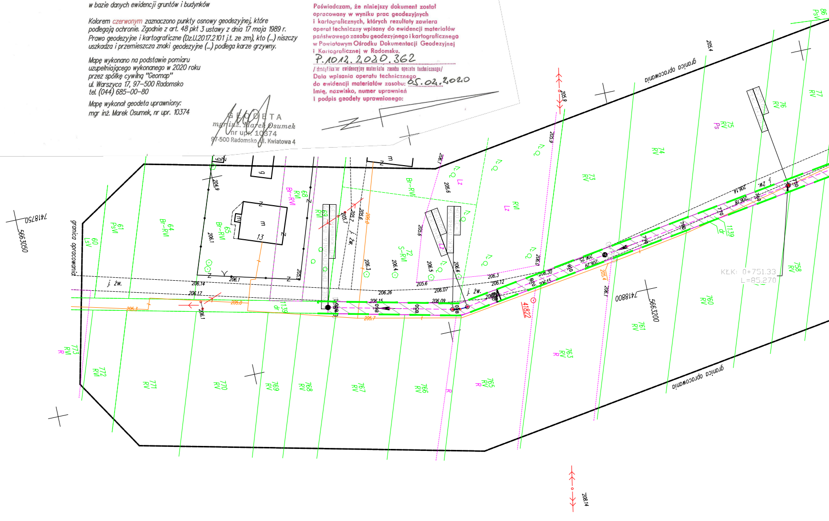
granica opracowania
741875
5663050
741880
5663200
KŁK: 0+751.33
L=85.270
j. żw.
41822
1139
dr
granica opracowania

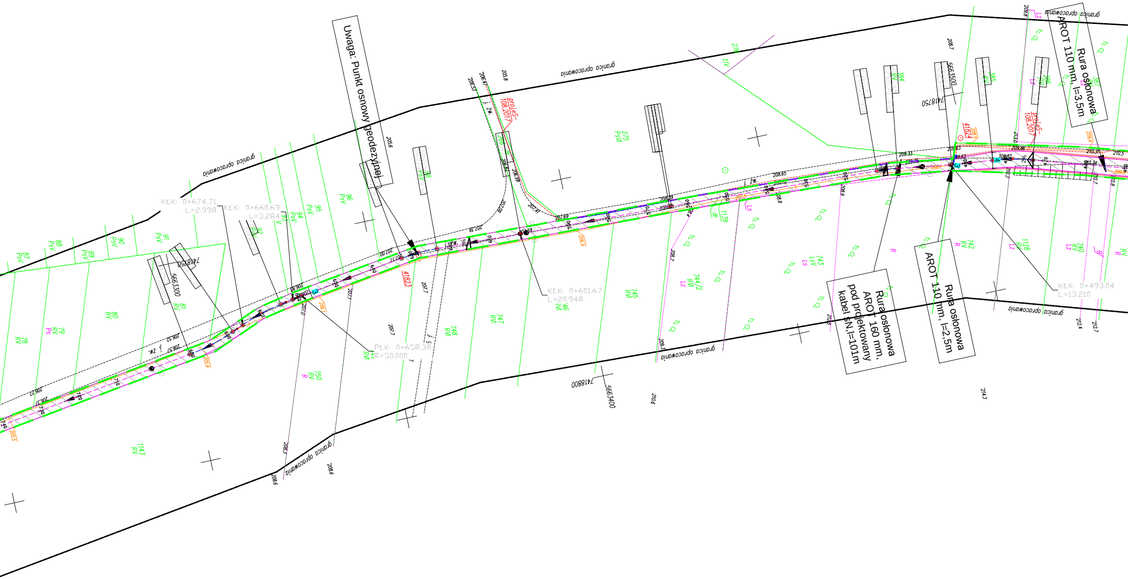
Uwaga: Punkt osnowy geodezyjnej
Rura osłonowa AROT 110 mm, l=3,5m
Rura osłonowa AROT 160 mm, pod projektowany kabel SN, l=101m
Rura osłonowa AROT 110 mm, l=2,5m
KŁK: 0+674.71 L=2.998
KŁK: 0+660.69 L=3.284
PŁK: 0+658.38 R=50.000
KŁK: 0+601.67 L=20.948
KŁK: 0+493.04 L=13.210
granica opracowania
granica opracowania
granica opracowania
granica opracowania
granica opracowania
granica opracowania
proj. eS-108.2017
proj. eS-108.2017
41823
41824
7418750
5663300
7418750
5663500
7418800
5663400
87 PsV
88 PsV
89 PsV
90 PsV
91 PsV
92
94 PsV
95 PsV
96 PsV
78 RV
79 RV Ps
80 RV
81 RV
275 PsV
744/2 RV Lz
745 RV
746 RV
747 RV
748 RV
750 RV R
743 LsV Ls
742 RV R
740 RV Lz
1126 RV Lz
1139 dr
1143 RV
j. zw.
j. zw.
j. zw.
j. zw.
205.6
205.8
206.47
206.53
206.3
207.7
207.7
208.7
208.7
208.6
208.6
208.3
209.3
209.8
210.6
212.4
212.7
214.3
205.9
206.9
208.65
209.33
209.63
210.5
207.00
207.71
207.69
208.29

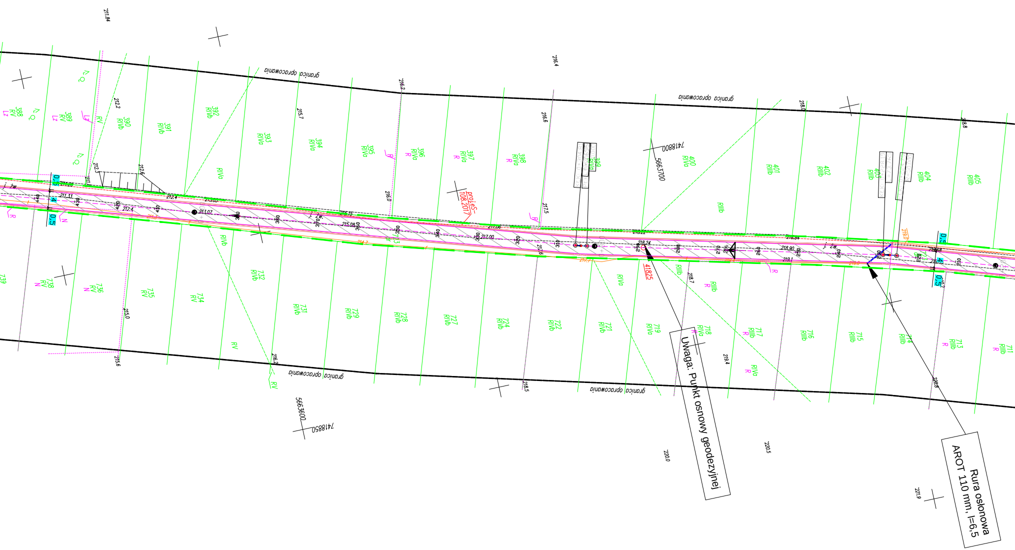

Uwaga: Punkt osnowy geodezyjnej

Rura osłonowa AROT 110 mm, l=6,5

granica opracowania
granica opracowania
granica opracowania
granica opracowania
projekt 08.2017
741880
5663700
741850
5663600
0,5
0,5
0,5
0,5
4
4
41,825
388 RV Lz
389 RV Lz
390 RIVb
391 RIVb
392 RIVb
393 RIVa
394 RIVa
395 RIVa
396 RIVa
397 RIVa
398 RIVa
399 RIVa
400 RIVa
401 RIIIb
402 RIIIb
403 RIIIb
404 RIIIb
405 RIIIb
711 RIIIb
713 RIIIb
714 RIIIb
715 RIIIb
716 RIIIb
717 RIIIb
718 RIVa
719 RIVa
721 RIVb
722 RIVb
724 RIVb
727 RIVb
728 RIVb
729 RIVb
731 RIVb
732 RIVb
734 RV
735 RV
736 RV N
738 RV N
739
211.84
216.4
216.2
218.0
218.8
212.2
215.7
216.6
216.0
217.5
215.0
215.6
216.2
218.5
219.4
220.8
220.0
220.5
221.9
218.7
213.07
215.15
215.08
217.06
217.00
218.22
218.24
218.84
218.90
219.1
212.3
212.6
212.4
211.33
212.7

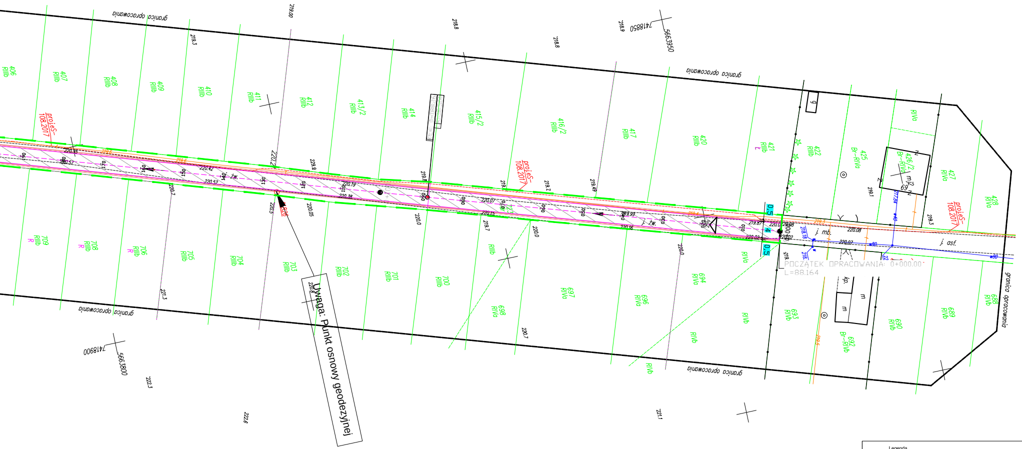
granica opracowania
granica opracowania
granica opracowania
granica opracowania
granica opracowania
Uwaga: Punkt osnowy geodezyjnej
POCZĄTEK OPRACOWANIA 0+000.00
L=88.164
j. mb.
j. asf.
j. żw.
proj.eS-108.2017
406 RIIIb
407 RIIIb
408 RIIIb
409 RIIIb
410 RIIIb
411 RIIIb
412 RIIIb
413/2 RIIIb
414 RIIIb
415/2 RIIIb
416/2 RIIIb
417 RIIIb
420 RIIIb
421 RIIIb
422 RIIIb
425 Br-RIVa
426/2 Br-RIVa
427 RIVa
428 RIVa
709 RIIIb
708 RIIIb
706 RIIIb
705 RIIIb
704 RIIIb
703 RIIIb
702 RIIIb
701 RIIIb
700 RIIIb
698 RIVa
697 RIVa
696 RIVa
694 RIVa
693 RIVa
692 Br-RIVb
690 RIVb
689 RIVb
688 RIVa
7418850
5663950
7418900
5663800
0,5
4
0,5

Legenda

🟩 Granica opracowania - pas drogi gminnej- obszar oddziaływania inwestycji

Branża drogowa:

- - - Projektowana oś jezdni z kruszywa łamanego

— Projektowana krawędź nawierzchni z kruszywa łamanego

▥ Projektowana nawierzchnia jezdni z kruszywa łamanego

🟥 Projektowane pobocza z gruntu rodzimego

- - - Projektowana rura osłonowa typu AROT

ST PROJEKT Jacek Staniek
Kąty 18, 29-100 Włoszczowa
NIP 6090010369, tel. 600 319 265

Inwestor:	Gmina Masłowice Masłowice 4 97-515 Masłowice		
Nazwa inwestycji:	**Przebudowa drogi dojazdowej do gruntów rolnych w miejscowości Korytno**		
Adres inwestycji:	**Dz. nr ewid. 723, 1139 obręb 0010 Korytno, gm. Masłowice.**		
Stadium: PB	Branża: DROGOWA		
Nazwa rysunku: Zagospodarowanie terenu	Numer rysunku: 2	Data: 01.2020	Skala rys.: 1:1000
Zespół autorski:	Imię i nazwisko:	Uprawnienia	Podpis:
Autor branży drogowej:	mgr inż. Jacek Staniek		
Projektant branży drogowej:	mgr inż. Kamil Ziółkowski	LOD/2541/PWOD/14	