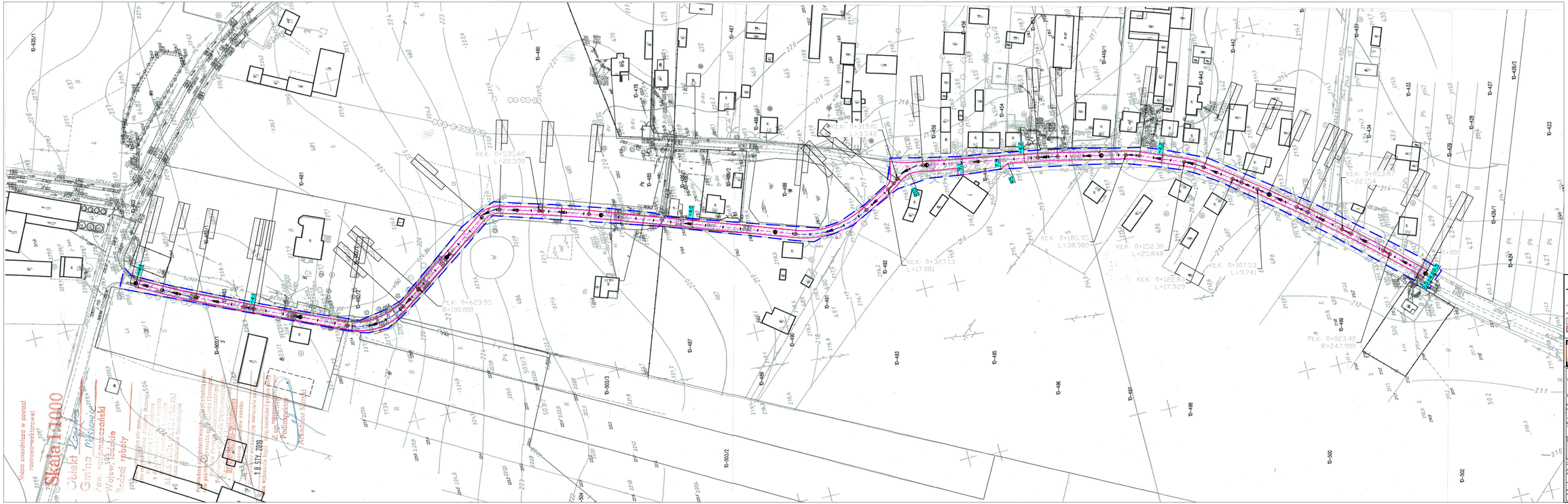

Legenda

Granica opracowania - pas drogi gminnej- obszar oddziaływania inwestycji

Branża drogowa:

Projektowana oś jezdni mineralno-bitumicznej

Projektowana krawędź nawierzchni mineralno- bitumicznej

Projektowana nawierzchnia mineralno-bitumiczna

Projektowane pobocza z kruszywa łamanego

ST PROJEKT

ST PROJEKT Jacek Staniek
Kąty 18, 29-100 Włoszczowa
NIP 6090010369, tel. 600 319 265

Inwestor:	Gmina Masłowice Masłowice 4 97-515 Masłowice
Nazwa inwestycji:	**Przebudowa drogi w miejscowości Korytno.**
Adres inwestycji:	**m. Korytno, dz. nr ewid. 483, 501 obręb 0010 Korytno, gm. Masłowice.**
Stadium:	PB
Branża:	DROGOWA
Nazwa rysunku:	Plan sytuacyjny
Numer rysunku:	2
Data:	02.2019
Skala rys.:	1:1 000
Zespół autorski:	Imię i nazwisko:
Uprawnienia	
Podpis:	
Autor branży drogowej:	mgr inż. Jacek Staniek
Projektant branży drogowej:	mgr inż. Kamil Ziółkowski
	LOD/2541/PWOD/14